African union Commission

REPUBLIQUE DU TCHAD

LE MINISTERE DES POSTES, DES NOUVELLES TECHNOLOGIES DE L'INFORMATION ET DE LA COMMUNICATION

ORGANISE

LA 8ème EDITION

DU FORUM AFRICAIN SUR LA GOUVERNANCE DE L'INTERNET

NOTE D'INFORMATION

10 - 12 SEPTEMBRE 2019

Radisson Blu, N'Djamena, Tchad

AUTORITÉ DE RÉGULATION DES COMMUNICATIONS ÉLECTRONIQUES ET DES POSTES

ADETIC

HOTELS

Site du Forum : RADISSON BLU* * * *

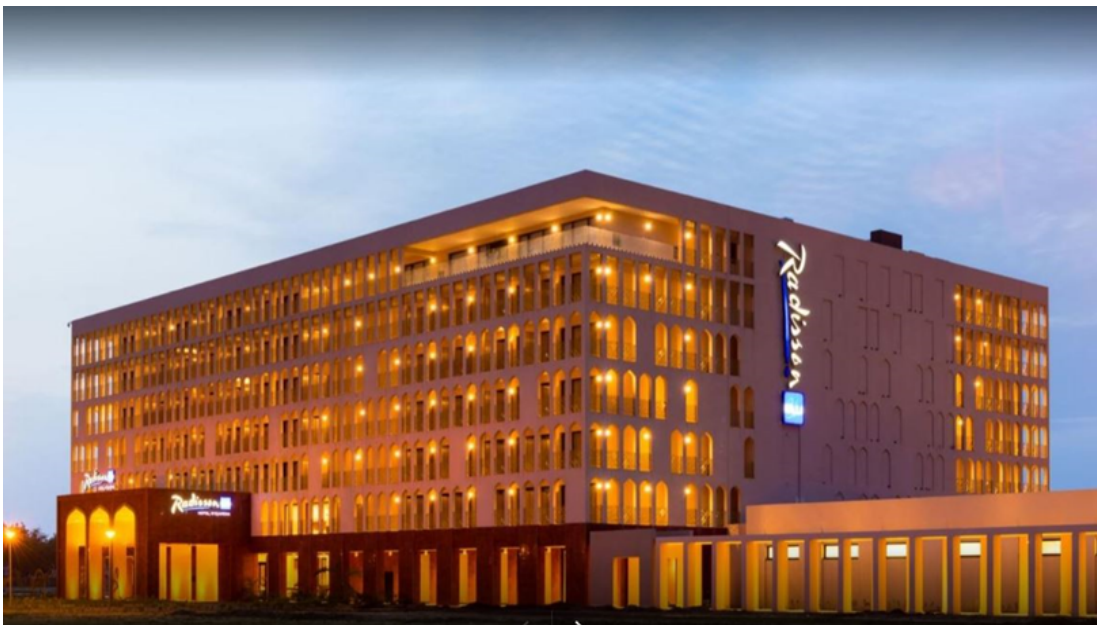

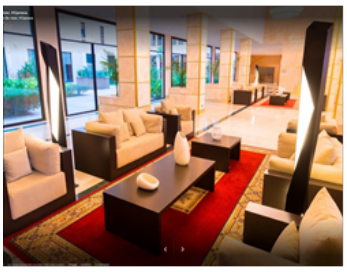

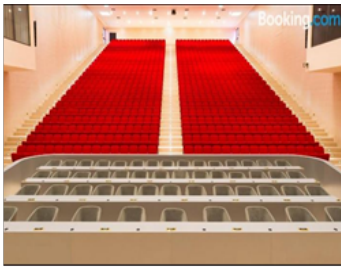

C'est un lieu convivial qui a accueilli plusieurs évènements internationaux : sommets des chefs d'Etat, forums etc.
L'hôtel dispose de 175 chambres, 9 suites exécutives et 38 suites juniors.
Equipé d'un accès à Internet haut débit sans fil gratuit et des produits de bain de qualité dans toutes les chambres, y compris un petit-déjeuner buffet à savourer dans le restaurant.
De plus, toutes les chambres offrent une vue imprenable sur la ville ou le paisible fleuve Chari, de Kousseri aux portes du Cameroun.

Chambre Standard : 76,500 FCFA (petit déjeuner et TVA inclus)

Suite Junior : 156,500 FCFA (petit déjeuner et TVA inclus)

Suite Exécutive : 455,000 FCFA (petit déjeuner et TVA inclus)

Tel : + 235 66 31 08 92 / +235 65 98 24 78

E-mail: averse.banan@radissonblu.com

Un discount négocié avec ce code : afigf

HILTON Hôtel * * * * *

(Petit déjeuner et TVA 18% inclus)

King Guest Room : 86,500 FCFA

King One Bedroom Suite : 186,500 FCFA

Exécutive Suite River View : 486,500 FCFA

Tel : + 235 65 59 65 59 / 66 26 22 40

E-mail: barma.haroun@hilton.com

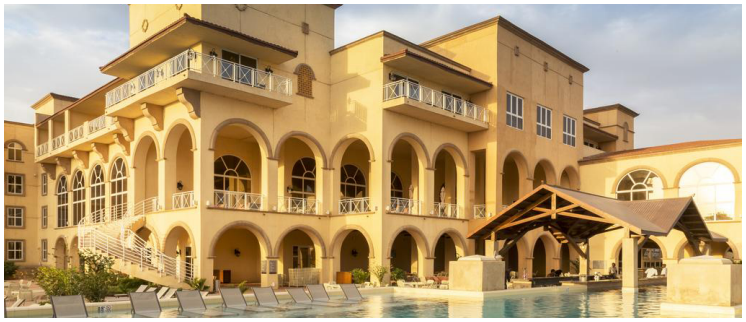

Hôtel Ledger Plaza * * * * *

(Petit déjeuner, taxe de séjour et TVA 18% inclus)

Chambre standard : 60,000 FCFA

Chambre double : 85,000 FCFA

Tel : + 235 62 932 497 / 22 53 12 53

E-mail: hassan.kara@laicohotelsndjamena.com

Un discount négocié avec ce code : LedgerPlaza5*

Hôtel LA TCHADIENNE (NOVOTEL) * * * * *

(Petit déjeuner et TVA 18% inclus)

Chambre Standard : 62,500 FCFA

Chambre Rénovée : 75,500 FCFA

Suite : 106,500 FCFA

Tel : + 235 66 42 22 22

E-mail : gisele.aliba@hotellatchadienne.com

HOTEL SHANGHAI * *

(Petit déjeuner, taxe de séjour et TVA 18% inclus)

Chambre Standard : 30,000 FCFA

Chambre VIP : 45,000 FCFA

Tel : + 235 66 40 11 11 / 66 66 22 66

Hôtel LA CHARI (MERIDIEN)* * *

(Petit déjeuner taxe de séjour et TVA 18% inclus)

Chambre Single : 60,000 FCFA

Chambre Double : 60,000 FCFA

Suite : 100,000 FCFA

E-mail : reception@hotellechari.com

Tel : + 235 66 20 14 23

PRESENTATION DU TCHAD

Le Tchad, est un pays situé au cœur de l'Afrique et partage ses frontières avec la Libye, le Niger, le Nigeria, le Cameroun, la République centrafricaine et le Soudan.
Géographiquement et culturellement, le Tchad constitue un point de passage entre l'Afrique du Nord et l'Afrique subsaharienne.

D'une superficie de 1 284 000 km², c'est le cinquième pays le plus vaste d'Afrique.

Président de la République : IDRISS DEBY ITNO

Langues officielles : Français et Arabe

Capitale : N'Djamena

Fuseau horaire : UTC+1

Population totale : 14 899 9941 hab.

Monnaie : Franc CFA (XAF)

Religions : l'Islam, le Christianisme et l'Animisme

GEOGRAPHIE

Le pays est situé entre les 7e et 24e degrés de latitude Nord d'une part, et les 13e et 24e degrés de longitude Est d'autre part. La majorité de la population vit au sud. La densité va de 54 habitants au km2 dans le bassin du Logone à 0,1 personne au km2 dans le nord désertique.
Le Tchad est un pays globalement très chaud et très sec. Le pays comprend quatre zones bioclimatiques. Au nord, dans le désert (Sahara), les précipitations annuelles sont inférieures à 200 mm pour atteindre un minimum inférieur à 10 mm et la population est largement nomade, avec des troupeaux composés principalement de chameaux et de petits ruminants. La zone centrale de transition (Sahel), reçoit entre 200 et 600 mm de précipitations par année et la végétation varie entre la steppe et la savane.

- Continent : Afrique
- Région : Afrique centrale
- Coordonnées : 15° 00' N 19° 00' E
- Superficie : 20e rang mondial, 1 284517 km2, Terres : 98,1 %, Eau : 1,9 %, Côtes 0 km
- Frontières : Soudan, République centrafricaine, Niger, Libye, Nigeria et Cameroun
- Altitude maximale : 3 415 m, Emi Koussi
- Altitude minimale : Dépression de Djourab, 160 m
- Plus long cours d'eau : Chari
- Plus importante étendue d'eau : Lac Tchad

ENVIRONNEMENT

Des sites consacrés à la conservation de la diversité biologique couvrent environ 20 % du territoire national :

- 10 forêts classées
- Trois parcs nationaux
- Sept réserves de faune
- Une réserve de biosphère
- Des zones humides d'importance internationale
- Une multitude de forêts sacrées et des forêts communautaires

ECONOMIE

Le Tchad est au trois-quarts rural. L'agriculture et l'élevage sont les activités dominantes.
En 2004, le pétrole représentait plus de 80 % des exportations nationales, permettant à la balance commerciale de devenir nettement excédentaire.

TELECOMMUNICATIONS

Trois opérateurs et les Fournisseurs d'accès Internet se partagent le marché :

- Salam (opérateur historique)
- Airtel
- Tigo
- FAI

Une carte SIM est remise gratuitement à chaque participant à ce forum.

MONNAIE : Francs CFA

TAUX DE CHANGE

Un euro = 655,59

Un dollar = 590, 80

OBTENTION DES VISAS

Les visas d'entrée seront délivrés gratuitement à tous les participants au Forum à leur arrivée à N'Djaména. Des autorisations d'embarquer et d'entrée sur le territoire tchadien signées par les responsables en charge du protocole d'Etat et de l'immigration sont transmises à tous les participants.

N.B : Les participants pourront remplir leur formulaire de demande de visa en ligne dans la plateforme E-visa https://tchad.myvisa.online/eVisa_TD/

Etant donné que les conférenciers et invités internationaux seront exempts de paiement des frais de visa, je vous prie de bien vouloir leur demander de choisir paiement à l'arrivée lors du remplissage de leur formulaire en ligne.

N'DJAMENA, LA CAPITALE

N'Djamena (étymologiquement « Nous nous sommes reposés », Fort-Lamy avant 1973) est la capitale administrative et la plus grande ville de la République du Tchad. Il compte plus de 1 092 066 habitants (estimation de 2012).

PREVISIONS METEOROLOGIQUES

http://www.tv5monde.com/cms/chaine-francophone/meteo/p-176-Ig0-N-Djamena.htm?id_ville=1484

LE DEPLACEMENT EN VILLE

La ville de N'Djamena dispose de divers modes de transport. Les plus courants sont :
Les Taxis : Ils se trouvent dans le centre-ville et aux environs des hôtels (couleurs jaune).
Location de voitures : des compagnies de location proposent leurs services dans le centre-ville de N'Djamena.

TOURISME

Pays touristique par excellence, le Tchad possède d'énormes richesses. Situé au cœur de l'Afrique centrale, Il regorge beaucoup de potentialités touristiques. DU NORD AU SUD, de l'Est à l'Ouest, le pays de Toumai, berceau de l'humanité est la somme de toute l'Afrique en miniature avec son doux sahel, son austère désert, ses riches et bigarrés flores et faunes ; ses lacs semblables aux bras de mer unique, ses forêts et ses populations diverses.
La ville de N'Djamena dispose de nombreux sites touristiques
Les lieux les plus attirants connus sont :

- La place de la Nation
- La Place de la Grande Armée
- Le Musée national
- Le Musée de Gaoui
- La Fontaine de l'Union
- La cathédrale style colonial
- La Mosquée Roi Fayçal
- Le marché central de la ville

Dans les différentes régions du pays, on retrouve les sites suivants dont certains sont inscrits dans la liste du patrimoine Mondial de l'UNESCO :

- Le Musée de Gaoui
- Le parc national de Zakouma
- La Montagne d'Abtouyour
- La Reine du Guera
- Les massifs de l'Ennedi
- Les sites du lac Ounianga
- Les chutes Gothio de Léré
- Les sites préhistoriques de Faya Largeau
- Les gravures rupestres de Zouar
- Les pics du Tibesti
- Les ruines d'Ouara
- Le Lac Tchad
- La réserve de faune de de Mandelia
- Le site touristique de Douguia

IMAGES TOURISTIQUES

Pays touristique par excellence, le Tchad possède d'énormes richesses. Situé au cœur de l'Afrique centrale, Il regorge :

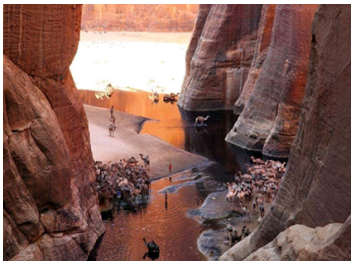

INFORMATION UTILE

Le système électrique : **Model Français**

SECURITE

- La sécurité de la ville est assurée par la police nationale, les gardes Nomades, la Gendarmerie Nationale et les services de sécurité privée.
- Tous les accès Publiques : Hôtel, Aéroport, Super Marché, Hôpital, lieu touristique… sont soumis à des control intensif (Fouille corporelle, inspection des engins, Indentification…)
- Plusieurs contrôles d'identification seront effectués pour accéder au lieu de l'Evènement (Hotel Radisson) ;
- L'infrastructure internet est protégée par deux niveau de pare feu (primaire et secondaire) ;
- Le service des communications Electroniques est sécurisé à partir du cœur du réseau des opérateurs ;
- L'agence National de Sécurité informatique et de la Certification Electronique (ANSICE) veille à la Règlementation et l'application des textes et lois sur La protection des données à caractères personnelles ;

PERSONNES A CONTACTER POUR PLUS D'INFORMATION

Le Point Focal de L'Evénement

Nom : HAMIT DJEROUA MOURA

Tél : (+ 235) 99 90 05 13 / 66 26 43 79

WhatsApp : (+33) 76 17 87 364

E-Mail : djeroua@yahoo.fr

Le Responsable du Comité Accueil

Nom : HASSAN TAROUNG

Tél : (+235) 66 30 96 30 / 99 30 96 30

WhatsApp : (+235) 66 30 96 30

E-Mail : taroung2@gmail.com

Le 2e vice-président du Comité d'Organisation

Nom : ABDELDJALIL BACHAR BONG

Tél : (+235) 66 27 42 84

WhatsApp : (+235) 66 27 42 84

E-Mail : bachar@houseof.africa

https://facebook.com/afigf19

https://twitter.com/afigf19

www.afigf2019.africa